

El presente documento describe los requisitos para el registro de programas de capacitación elaborados y gestionados por cualquiera de las unidades administrativas y académicas de esta universidad, con la finalidad de cumplir con lo estipulado en el procedimiento SGC-PCE-13 (CAPACITACIÓN) de la DRH como programas de capacitación de calidad.

## REQUISITOS PARA REGISTRO

### A) SOBRE LA PERTINENCIA DE LOS PROGRAMAS

- Deberán pertenecer a la [clasificación de Programas de Capacitación](#), tanto en modalidad, estructura y nivel. La Coordinación evaluará la pertinencia y, de ser necesario, solicitará cambios.
- La temática a trabajar debe pertenecer a una o más de las [Categorías de Formación](#) de esta Coordinación.
- Deberán tener un enfoque didáctico orientado a la formación para el trabajo (aplicable).

### B) LOGÍSTICA

- Enviar la propuesta con suficiente anticipación a la fecha de implementación de acuerdo a la modalidad del programa:
  - mínimo 2 semanas para programas a distancia o presenciales.
  - mínimo 3 semanas para programas virtuales.

En caso exceder el tiempo mínimo, será necesario reagendar el programa.

- Enviarán por [correo electrónico](#) los documentos: F-13-12, F-13-16, materiales de apoyo, F-13-17 y oficio dirigido a la Coordinación de Capacitación y Desarrollo (con los datos: título del programa, perfil del público al que va dirigido, justificación o propósito de su implementación, responsables de su instrucción: nombre completo, clave de trabajador y correo electrónico institucional, fechas de inicio y cierre, así como fechas y horario de las sesiones según corresponda).
- Notificarán si cuentan con espacio (físico o virtual) para implementar el programa o si requieren la gestión del mismo por parte de la CCD.
- El programa deberá ser implementado en el semestre vigente para poder generar las respectivas constancias de capacitación e instrucción.

## REGISTRO DE PROGRAMAS QUE YA HAN SIDO IMPLEMENTADOS Y CONCLUIDOS

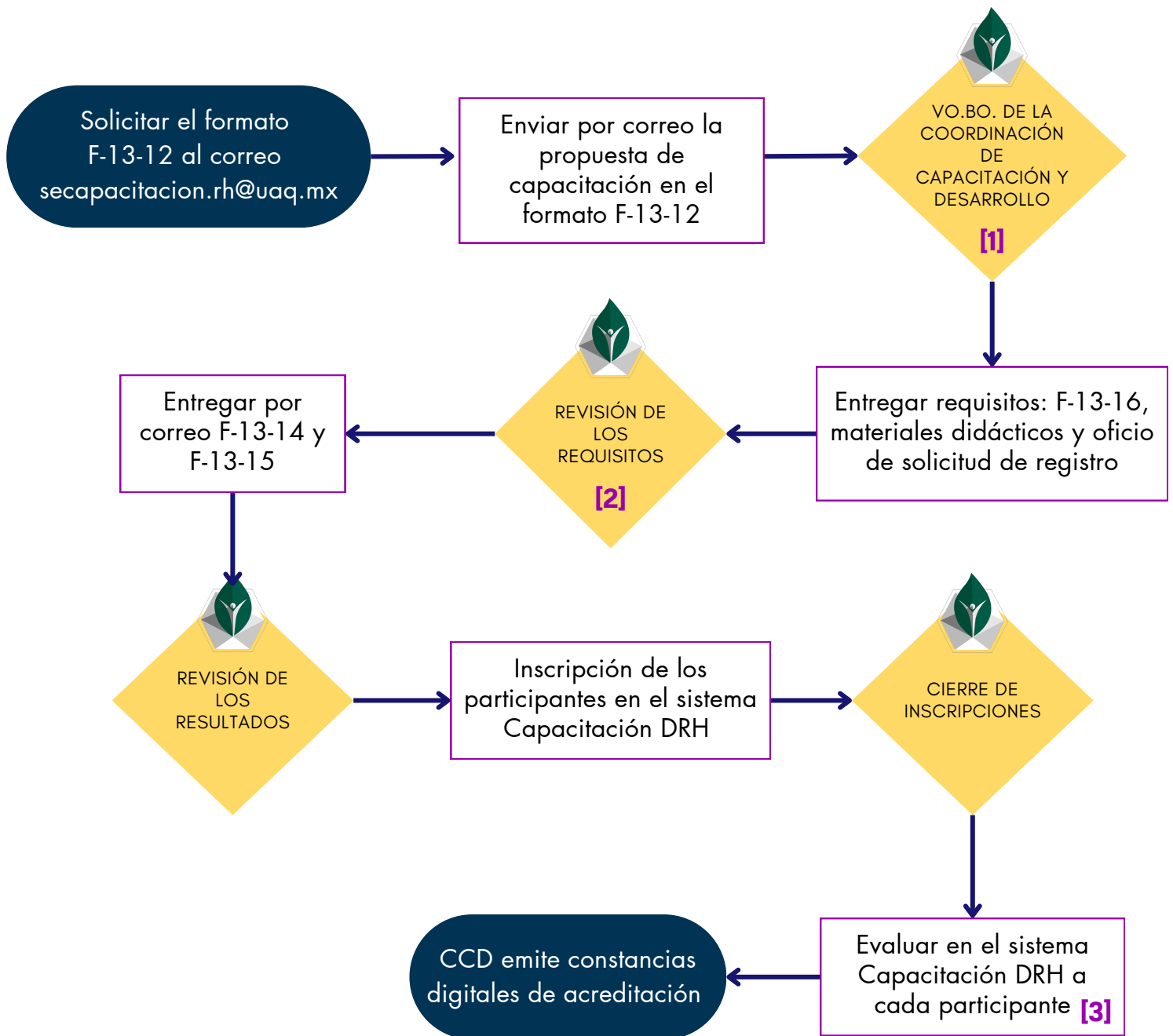

### Notas:

[1] Si la modalidad del programa es **virtual**, se envían F-13-17 E-actividades.

[2] Al ser un programa ya implementado, **no se pueden realizar "correcciones" al diseño del mismo. De no cubrir completamente los requisitos, no puede concluirse el registro.**

[3] En caso de no concluir el proceso, se pierde el derecho a la constancia de instructor.

## REGISTRO DE PROGRAMAS POR IMPLEMENTAR

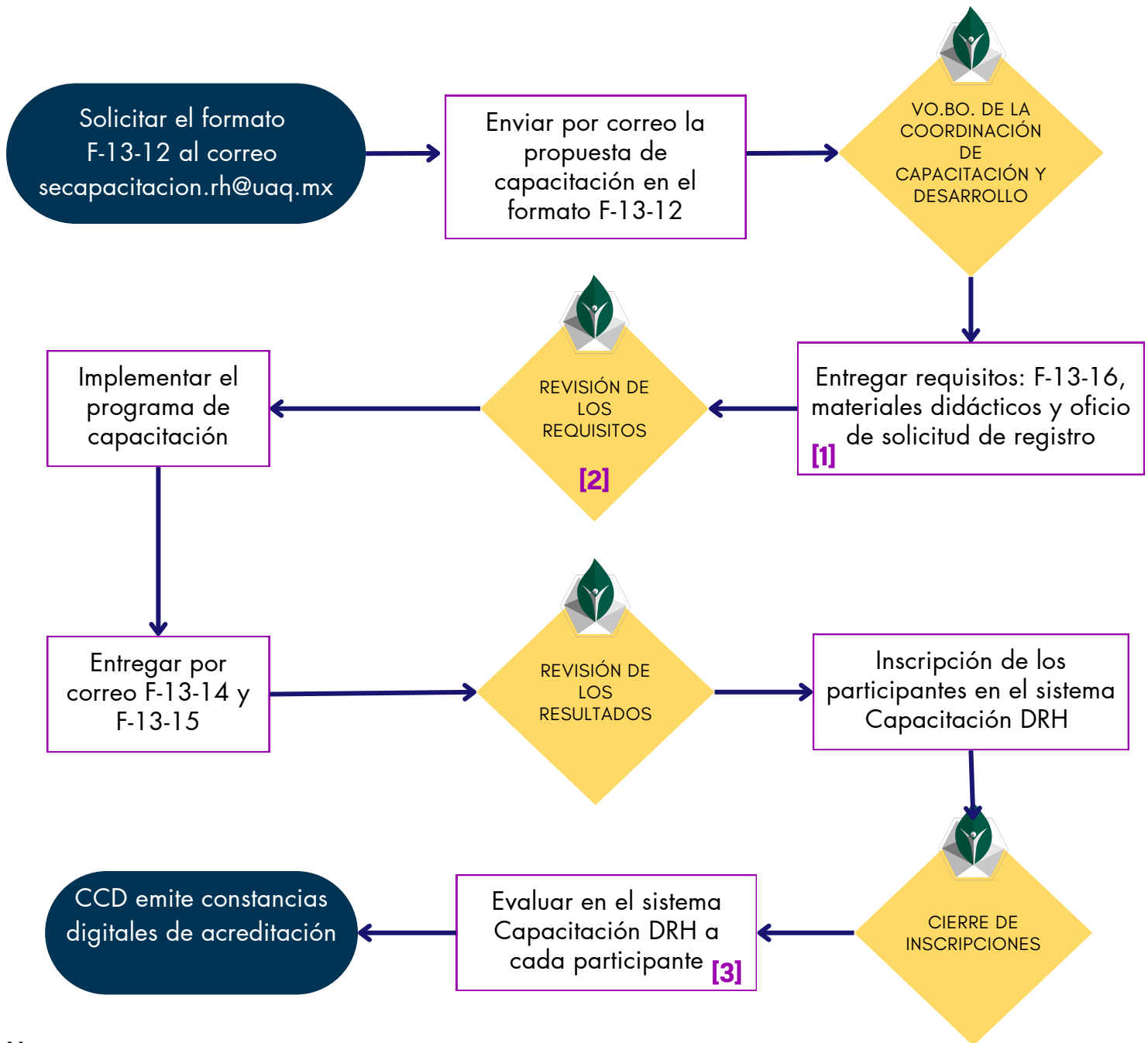

### Notas:

[1] Si la modalidad del programa es **virtual**, se envían "F-13-17 E-actividades.

[2] En la revisión de los requisitos se realizará el acompañamiento instruccional para dar cumplimiento a los criterios de calidad de la CCD. **De no entregar los requisitos previo a la implementación, no podrá concluirse el registro.**

[3] En caso de no concluir el proceso, se pierde el derecho a la constancia de instructor.